

SPECIALIST

Biologico-strutturale

Manipolazione restrizione fascia *discipline biointegrate*
massaggio tessuti molli *settore wellness, spa e benessere.*

CORSO 1



Massaggio restrizioni fascia
coscia - gluteo - addome

Un week-end, 2 giorni

CORSO 2



Massaggio restrizioni fascia
lombo - sacrali

Un week-end, 2 giorni

CORSO 3

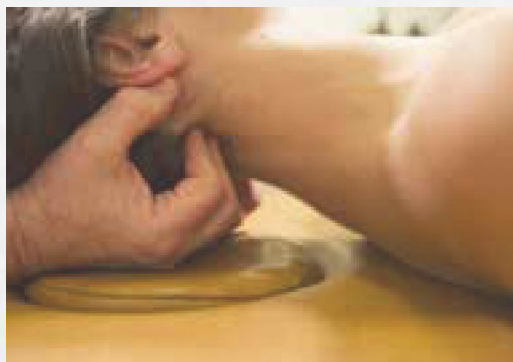

Massaggio restrizioni fascia
4 diaframmi - cranio sacrale

Un week-end, 2 giorni

CORSO 4



Massaggio restrizioni fascia
Colonna vertebrale

Un week-end, 2 giorni

CORSO 5



Massaggio restrizioni fascia
Spalla - collo

Un week-end, 2 giorni

CORSO 6

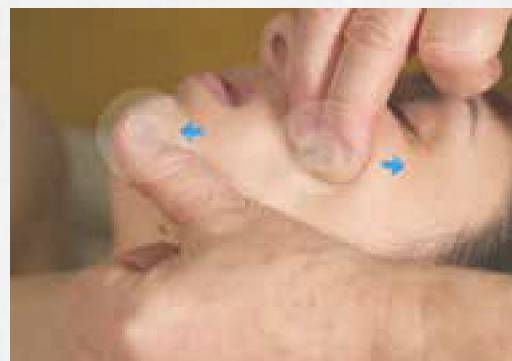

Massaggio restrizioni fascia
viso - testa (parte 1 e parte 2)

Due week-end, di due giorni ciascuno

Indicazioni: recupero mobilità muscolare, recupero articolare - postura, attivazione venosa-linfatica, detossificazione, lassità cutanea, adipe, cellulite, rughe.